



Regione Siciliana

Assessorato della Famiglia, delle Politiche Sociali e del Lavoro
Dipartimento Regionale del Lavoro,
dell'Impiego, dell'Orientamento, dei Servizi e della attività formative
Servizio XII

Centro per l'Impiego di Messina
U.O.B. - C.P.I. di Francavilla di Sicilia

FSE FONDO SOCIALE EUROPEO
SICILIA 2020
PROGRAMMA OPERATIVO



Unione Europea



Fondo Sociale Europeo (Messina)
COD. MM NE 201928
10
Data.....
Prot. Entrata N. 5300
Prot. Uscita N.

Prot. n. 40700

del 09/10/2019

Avviso

SI AVVISANO I LAVORATORI FORESTALI INTERESSATI CHE
ENTRO IL **15/11/2019** DOVRANNO PRESENTARE IL MODELLO UNICO
IN DUPLICE COPIA DELLA DICHIARAZIONE ED ISTANZA, PREVISTE
DALLA L.R. 16/96, COME MODIFICATA ED INTEGRATA DALLA
L.R.14/2006 E DALL'ART. 12 L.R. 5/2014.

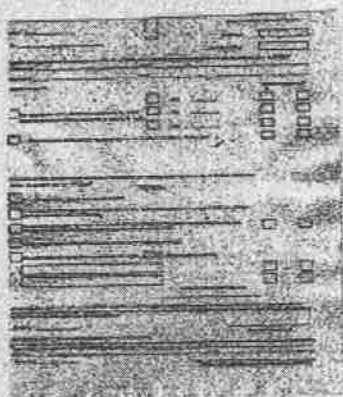

FAX SIMILI DOMADA

N.B. SI PREGA DI ALLEGARE REGOLARE DOCUMENTO DI IDENTITA' IN FOTOCOPIA.
I NUOVI MODELLI SONO ADISPOSIZIONE PRESSO QUESTO CENTRO PER L'IMPIEGO



IL DIRIGENTE del C.P.I. di
(Dott. Giuseppe LEOTTA)

Giuseppe Leotta